



# Studienreise Frankreich

24./25. November 2015

Die Lebenserwartung in Frankreich ist eine der höchsten der Welt und die höchste in Europa. Im Jahr 2000 wurde das französische Gesundheitssystem in puncto Qualität und Versorgung von der WHO als das beste der Welt eingestuft. Heute ist die Bewertung nüchterner und doch: auch 2014 schnitt Frankreich im jährlichen Gesundheitssystemvergleich des Commonwealth Fund in einigen Aspekten am besten ab.

Auf unserer Studienreise nach Paris lernen Sie das französische Gesundheitssystem und seine Entwicklungen aus erster Hand kennen. Sie erfahren mehr zu den regional konzipierten und national gesteuerten Integrationsprojekten und sammeln im Austausch mit internationalen Experten neue Impulse für Ihre Arbeit.

Wir würden uns freuen, wenn Sie dabei sind!

## Organisation:

fmc – das Schweizer Forum für Integrierte Versorgung  
in Kooperation mit Bundesverband Managed Care e.V.

## Teilnahmegebühren:

€ 390.– p.P. (ohne Übernachtung und ohne Anreise)  
Da die Teilnehmerzahl auf 20 begrenzt ist, werden die  
Anmeldungen nach ihrem Eingang berücksichtigt.

# Vor-Ort-Besuche:

## Caisse Nationale des Travailleurs Salariés (CNAMTS):

Die Nationale Krankenkasse für Arbeitnehmer ist in Frankreich ein wichtiges Glied des staatlich gesteuerten Sozial- und Gesundheitsversicherungssystem. Das «Régime général» bietet den Grundstein der sozialen Absicherung in Frankreich. Die Nationale Krankenversicherung innerhalb des Régime général ist dabei Teil einer autonomen, dezentralisierten Körperschaft, die den Auftrag eines öffentlichen Dienstes erfüllt. Sie deckt den Versicherungsbedarf von 80% der Bevölkerung, d.h. von rund 47 Millionen Personen und deckt die finanziellen Risiken Krankheit, Mutterschaft, Invalidität und Tod ab. Im Rahmen einer separaten Verwaltung bietet sie ebenfalls finanziellen Schutz bei Arbeitsunfällen und Berufskrankheiten.

## Agence Nationale d'appui à la Performance (ANAP):

Die ANAP wurde 2009 gegründet und ist eine nationale Agentur, welche Krankenhäuser und andere Einrichtungen

des französischen Gesundheitssystems bei der Optimierung ihrer Leistungen und Organisation unterstützt. Die ANAP koordiniert die Entwicklungen der Integrierten Versorgung in Frankreich.

## Agence Régionale de Santé (ARS):

Die ARS steuert im staatlichen Gesundheitswesen die anstehenden Reformen und agiert dabei auf regionaler Ebene. Am Beispiel der beiden integrierten Patientenpfade «Hepatitis C» und «Diabetes» werden die Steuerungsmöglichkeiten der ARS skizziert.

## Anmeldung\*:

Bitte schicken Sie Ihre Anmeldung an:  
brigitte.cavigelli@fmc.ch, Telefon +41 79 317 54 01

\*Anmeldeschluss ist der 10. Oktober 2015.

Kostenfreie Stornierungen sind nur bis zum Anmeldeschluss möglich, danach werden 50 Prozent der Teilnahmegebühr erhoben.

# Detail-Programm

Dienstag, 24. November 2015

- Individuelle Anreise nach Paris
- 12:45 Uhr **Treffpunkt CNAMTS – Caisse Nationale de l'Assurance Maladie des Travailleurs Salariés** (siehe Rubrik: Adressen in Paris)
- 13:00 Uhr **Lunch and Welcome**  
*PD Dr. Peter Berchtold, President, fmc – le forum suisse des soins intégrés*
- 13:15 Uhr Presentation & Discussion with participants:  
**The French healthcare system and integrated care in France**  
*Monsieur Gabriel Bacq et al., Directeur adjoint, Responsable des relations internationales au sein de la CNAMTS*
- Short Presentation & Discussion:  
**Integrated Care in Switzerland and Germany**  
*PD Dr. Peter Berchtold, President fmc*  
*Prof. Dr. Isabelle Petreymann Bridevaux, l'Institut universitaire de médecine sociale et préventive (IUMSP), Lausanne*
- Moderation: *Dr. Marc Cikes, membre du directoire fmc*
- 17:00 Uhr **Abfahrt Transfer** zu den Hotels (siehe Rubrik: Hotels)
- 18.30 Uhr Zu Fuss zum gemeinsamen Abendessen im Restaurant L'Auberge Du Roi:  
**Pre-Dinner Discussion with Special Guests**
- 20:00 Uhr **Dinner & Begrüssung durch die Schweizer Botschaft**  
Individuelle Rückkehr ins Hotel

Mittwoch, 25. November 2015

- 08:30 Uhr Zu Fuss zur **ANAP – Agence National d'Appui à la performance** (siehe Rubrik: Adressen in Paris)
- 08:45 Uhr Presentations & Discussion:
- **Integrated healthcare and the role of telemedicine for patients with stroke, trough the example of the Hôpital de Lariboisière**
  - **Integrated healthcare in cardiology within a hospital group in the region of Bourgogne**
  - **Innovative eHealthcare projects by Orange**
- 12:15 Uhr **Lunch** bei ANAP
- 13:15 Uhr **Abfahrt Transfer** zur **ARS Île-de-France – Agence régionale de santé** (siehe Rubrik: Adressen in Paris)
- 14:00 Uhr Presentations:
- **Integrated patient pathways for Hepatitis C and Diabetes**
  - **Project «Better coordination between hospitals und family doctors for elderly patients»**
- 16:00 Uhr **Transfer** zum Flughafen oder Bahnhof  
Individuelle Heimreise

## Hotels

### **Mercure Paris Gobelins Place d'Italie\*\*\*\***

8 bis, avenue de la Sœur Rosalie  
75013 Paris

Tel. : (+33)1/43 36 62 00

GPS: 48.832341, 2.354342

<http://www.mercure.com/de/hotel-1969-mercure-paris-gobelins-place-d-italie-hotel/index.shtml>

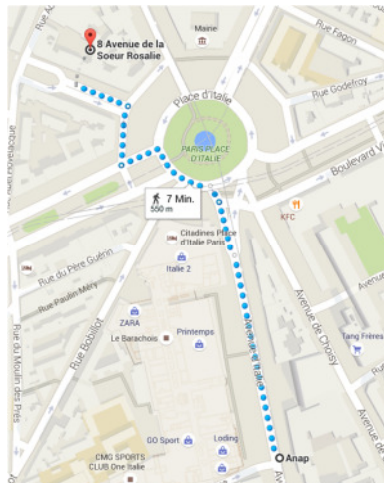

### **Alliance Hotel Paris\*\*\*\***

178 Boulevard Vincent Auriol  
75013 Paris

GPS: 48.831621, 2.357420

<http://alliance-hotel-paris-place-italie.com>



### **Hotel La Manufacture\*\*\***

8 rue Philippe de Champagne  
75013 Paris

Tel : (+33)1/45 35 45 25

GPS: 48.833043, 2.355321

<http://www.hotel-la-manufacture.com>



### **Hotel Henriette\*\*\***

9 rue des Gobelins  
75013 Paris

Tel. (+33)1/47 07 26 90

GPS: 48.835709, 2.351314

[www.hotelhenriette.com](http://www.hotelhenriette.com)

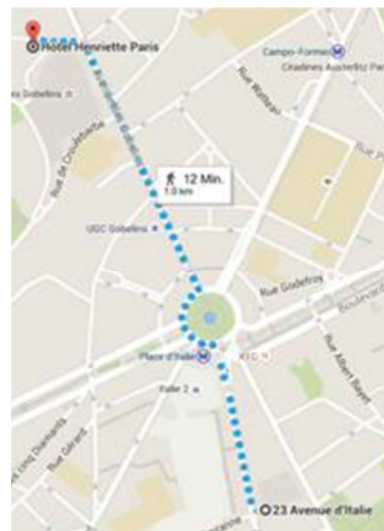

## Restaurant

### L'Auberge du Roi Gradlon

36, boulevard d'Arago

75013 Paris

Tel: (+33)01/45 35 48 71

GPS: 48.835256, 2.346463

<http://www.roigradlon.fr/>

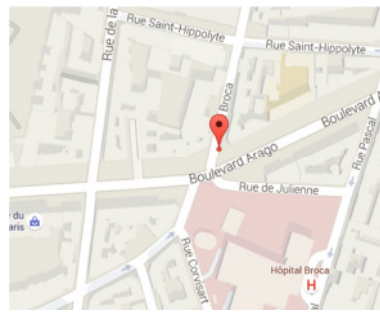

## Adressen in Paris

### CNAMTS (Caisse Nationale de l'Assurance Maladie des Travailleurs Salariés)

50 avenue du Professeur André Lemierre

75020 Paris

GPS: 48.857805, 2.415124

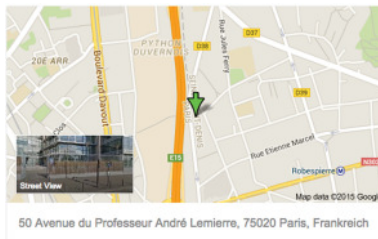

### ANAP, Agence National d'Appui à la performance

23 Avenue d'Italie

75013 Paris

GPS: 48.828362, 2.356642

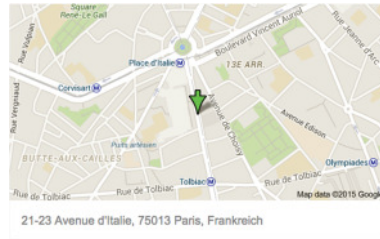

### ARS Île-de-France

(Agence régionale de santé)

35 Rue de la Gare

75019 Paris

GPS: 48.901723, 2.374732

